

CIDADÃO  
**SOLIDÁRIO**

A solidariedade transforma o presente.  
Seu imposto de renda transforma o futuro.

# Sumário

---

Por que destinar seu imposto de renda?

Como é possível?

Duas formas de destinar o imposto de renda

Para quais causas e quanto posso destinar?

Destinação durante o **ano vigente**

Tutorial de como destinar durante o ano vigente

Clique para ser direcionado para a página

Destinação **direto na declaração**

Destinar o imposto no momento da declaração

Tutorial para destinação na declaração

Como ocorre a dedução na prática

Perguntas e respostas

# Você sabia que pode destinar parte do seu imposto de renda para diversas causas sociais?

---

Com um gesto simples, é possível direcionar parte do **imposto devido** para transformar vidas, apoiando projetos sociais que transformam vidas.

# Por que destinar seu imposto de renda?

---

## **Mude vidas com seu imposto.**

Qualquer valor destinado, por menor que seja, transforma vidas.

**Benefícios fiscais na declaração IRPF.** Deduza o valor destinado do seu imposto de renda, sem custo adicional.

## **Escolha onde seu dinheiro será usado.**

Você tem o poder de decidir onde investir seu imposto de renda.

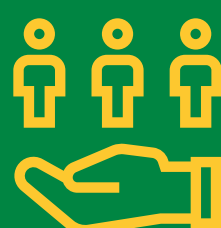

## **Faça parte de algo maior.**

Junte-se a uma rede de pessoas comprometidas com a mudança social.

## Mas como isso é possível?

A destinação do imposto de renda é possível graças à **renúncia fiscal**. Ou seja, o governo abre mão de uma parte do imposto devido para que esse valor seja investido em projetos de interesse público.

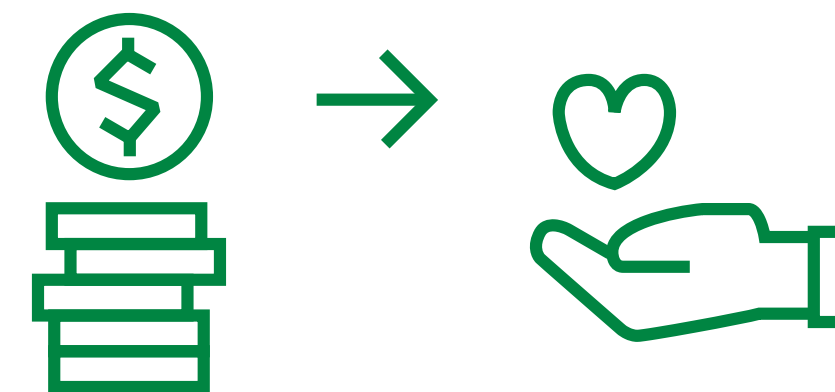

# Tem duas formas diferentes de destinar seu imposto de renda:

---

Durante o ano vigente

Direto na declaração do imposto de renda

**Vamos compreender a diferença entre elas!**

# Para quais causas e quanto posso destinar?

---

## Durante o ano vigente

### Até 6% para Projetos:

1. Fundos da Infância e Adolescência
2. Fundos do Idoso
3. Cultura e Audiovisual
4. Reciclagem
5. Esporte

### Adicionais:

1. +1% para Esporte (até 2027)
2. +1% para Pronas/PCD
3. +1% para Pronon (até 2025)

## Direto na declaração

1. Até 3% para Fundos da Infância e Adolescência
2. Até 3% para Fundos do Idoso

**Isso significa que os percentuais são diferentes  
para cada forma de destinação.**

Agora vamos compreender como destinar em cada situação!

# Destinação durante o ano vigente.

---

Você pode destinar parte do seu imposto de renda durante todo o ano vigente, de **janeiro a dezembro**, para projetos aprovados pelo poder público ou para Fundos.

**1** Calcule quanto do imposto de renda você pode destinar.

**2** Escolha o projeto que quer apoiar.

**3** Faça o pagamento e **guarde o comprovante.**

**4** Informe o valor doado na declaração de ajuste do ano seguinte.

# Confira o tutorial completo para Destinação durante o ano vigente:

## 1 Calcule quanto do imposto de renda você pode destinar.

### Localize seu imposto de renda devido.

Abra seu Recibo de Entrega da Declaração de Imposto de Renda mais recente e localize o campo "Imposto de renda Devido". Esse valor está na segunda linha, logo abaixo das informações do declarante.

### Calcule 9% do seu imposto de renda devido.

Para saber o valor máximo que você pode destinar, multiplique o valor do seu imposto de renda devido por 9%. Esse é o seu potencial de doação aproximado.

### Verifique o percentual máximo que o projeto escolhido pode receber.

Na página 07 deste pdf você confere o percentual de acordo com a Lei.

MINISTÉRIO DA FAZENDA		IMPOSTO SOBRE A RENDA - PESSOA FÍSICA	
SECRETARIA ESPECIAL DA RECEITA FEDERAL DO BRASIL		EXERCÍCIO 2024 ANO-CALENDÁRIO 2023	
RECIBO DE ENTREGA DA DECLARAÇÃO DE AJUSTE ANUAL - OPÇÃO PELAS DEDUÇÕES LEGAIS DECLARAÇÃO ORIGINAL			
IDENTIFICAÇÃO DO DECLARANTE			
CPF do declarante 123.456.789-10	Nome do declarante JOÃO DA SILVA E SILVA	Telefone (59) 34567891	
Endereço AV. BECO DAS ESTRELAS		Número 10	Complemento APTO 46
Bairro/Distrito NOVA BRASÍLIA	CEP 12345-67	Município BELO HORIZONTE	UF MG
TOTAL RENDIMENTOS TRIBUTÁVEIS			(Valores em Reais) R\$ 88.710,04
IMPOSTO DEVIDO			R\$ 18.006,44

## Tutorial - Destinação **no ano vigente**

**Cálculo do potencial que pode ser destinado para projetos considerando esse exemplo de Recibo:**

$$\text{R\$ } 18.006,44 \times 9\% = \text{R\$ } 1.620,57$$

**Até 6%, R\$ 1.080,38, para Projetos:**

1. Fundos da Infância e Adolescência
2. Fundos do Idoso
3. Cultura e AudioVisual
4. Reciclagem
5. Esportes

**Adicionais:**

1. +1% para Esporte (até 2027) = R\$ 180,06
2. +1% para Pronas/PCD = R\$ 180,06
3. +1% para Pronon (até 2025) = R\$ 180,06

MINISTÉRIO DA FAZENDA		IMPOSTO SOBRE A RENDA - PESSOA FÍSICA	
SECRETARIA ESPECIAL DA RECEITA FEDERAL DO BRASIL		EXERCÍCIO 2024 ANO-CALENDÁRIO 2023	
RECIBO DE ENTREGA DA DECLARAÇÃO DE AJUSTE ANUAL - OPÇÃO PELAS DEDUÇÕES LEGAIS DECLARAÇÃO ORIGINAL			
IDENTIFICAÇÃO DO DECLARANTE			
CPF do declarante 123.456.789-10	Nome do declarante JOÃO DA SILVA E SILVA		Telefone (59) 34567891
Endereço AV. BECO DAS ESTRELAS		Número 10	Complemento APTO 46
Bairro/Distrito NOVA BRASÍLIA	CEP 12345-67	Município BELO HORIZONTE	UF MG
			(Valores em Reais)
TOTAL RENDIMENTOS TRIBUTÁVEIS			R\$ 88.710,04
<u>IMPOSTO DEVIDO</u>			<u>R\$ 18.006,44</u>
IMPOSTO A RESTITUIR			R\$ 1.300,10
SALDO DO IMPOSTO A PAGAR			R\$ 0,00
IMPOSTO A PAGAR GANHO DE CAPITAL - MOEDA EM ESPÉCIE			R\$ 0,00

*Obs: O potencial de doação pode ser calculado com base em sua última declaração e poderá sofrer alterações em razão do seu perfil de renda e deduções.*

## 2 Escolha o projeto que quer apoiar

Os valores destinados ao longo do ano precisam ser direcionados para projetos **incentivados**, ou seja, projetos que tiveram aprovação do poder público para receber recurso de imposto de renda. Estes projetos precisam estar em **fase de captação de recursos** e podem ser localizados de acordo com Lei aprovada.

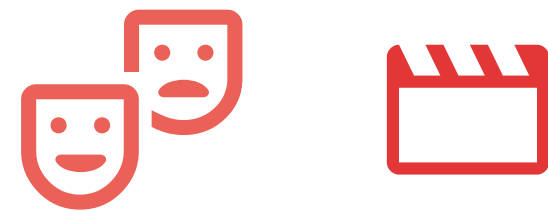

**Lei de Incentivo à  
Cultura e Audiovisual**

[clique aqui](#)

**Lei de Incentivo à  
Reciclagem**

[clique aqui](#)

**Lei de Incentivo  
ao Esporte**

[clique aqui](#)

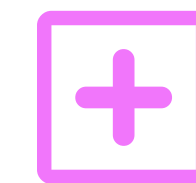

**PRONAS/PCD e PRONON**

[clique aqui](#)

*Obs: Esses projetos são bem visados por empresas e por isso dificilmente pessoas físicas conseguem realizar aportes, pois como possuem valores elevados, as empresas tributadas pelo Lucro Real ficam atentas quando esses projetos estão disponíveis.*

Programa Nacional de Apoio à Atenção da Saúde da Pessoa com Deficiência e Programa Nacional de Apoio à Atenção Oncológica

Os fundos são de responsabilidade dos **gestores municipais e estaduais**. Alguns fundos permitem repasse direcionado do recurso para projetos. A orientação é conversar com a organização que você já conheça para conferir se eles possuem algum projeto aprovado no Fundo da Infância e Adolescência ou no Fundo do Idoso.

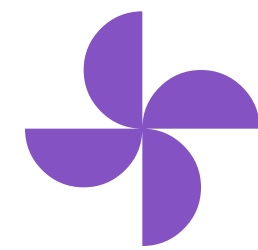

### **Fundo da Infância e Adolescência**

Para conferir os Fundos que estão com o cadastro regularizado:

[clique aqui](#)

### **Fundo do Idoso**

Para conferir o manual e orientações do Fundo do Idoso:

[clique aqui](#)

### **3** Faça o pagamento e guarde o comprovante.

Realize o pagamento para a conta bancária informada pelo(s) projeto(s) ou fundos e guarde o comprovante.

Solicite o **recibo de doação** para o(s) projeto(s) ou fundos beneficiados.

## 4 Informe o valor doado na declaração de ajuste do ano seguinte.

Na aba **Doações Efetuadas**, clique em **Novo** e inclua o CNPJ e o valor doado. Incluir todas as doações efetuadas.

A sensibilização do imposto a pagar ou a restituir irá ocorrer no mesmo momento que incluir a doação.

Item	Cód.	Nome do Beneficiário	CPF/CNPJ do Beneficiário	Valor Pago	Parc. Não Dedutível
------	------	----------------------	--------------------------	------------	---------------------

# É simples destinar seu imposto de renda direto na declaração.

Doe até 6% do seu imposto e invista num futuro melhor.

**1** Acesse o campo **Doações Diretamente na Declaração.**

**2** Realize o pagamento do Darf.

**3** Escolha para onde direcionar seu imposto de renda.

**4** Sua doação será deduzida do seu imposto de renda.

# Confira o tutorial completo para Destinação na Declaração

- 1** Preencha toda a sua declaração de imposto de renda. Somente é possível destinar imposto de renda se você declara no **modelo completo**.
- 2** Na aba **Fichas da Declaração**, selecione o item **Doações Diretamente na Declaração**.

**3** Na aba **Criança e Adolescente**, clique em **Novo**:

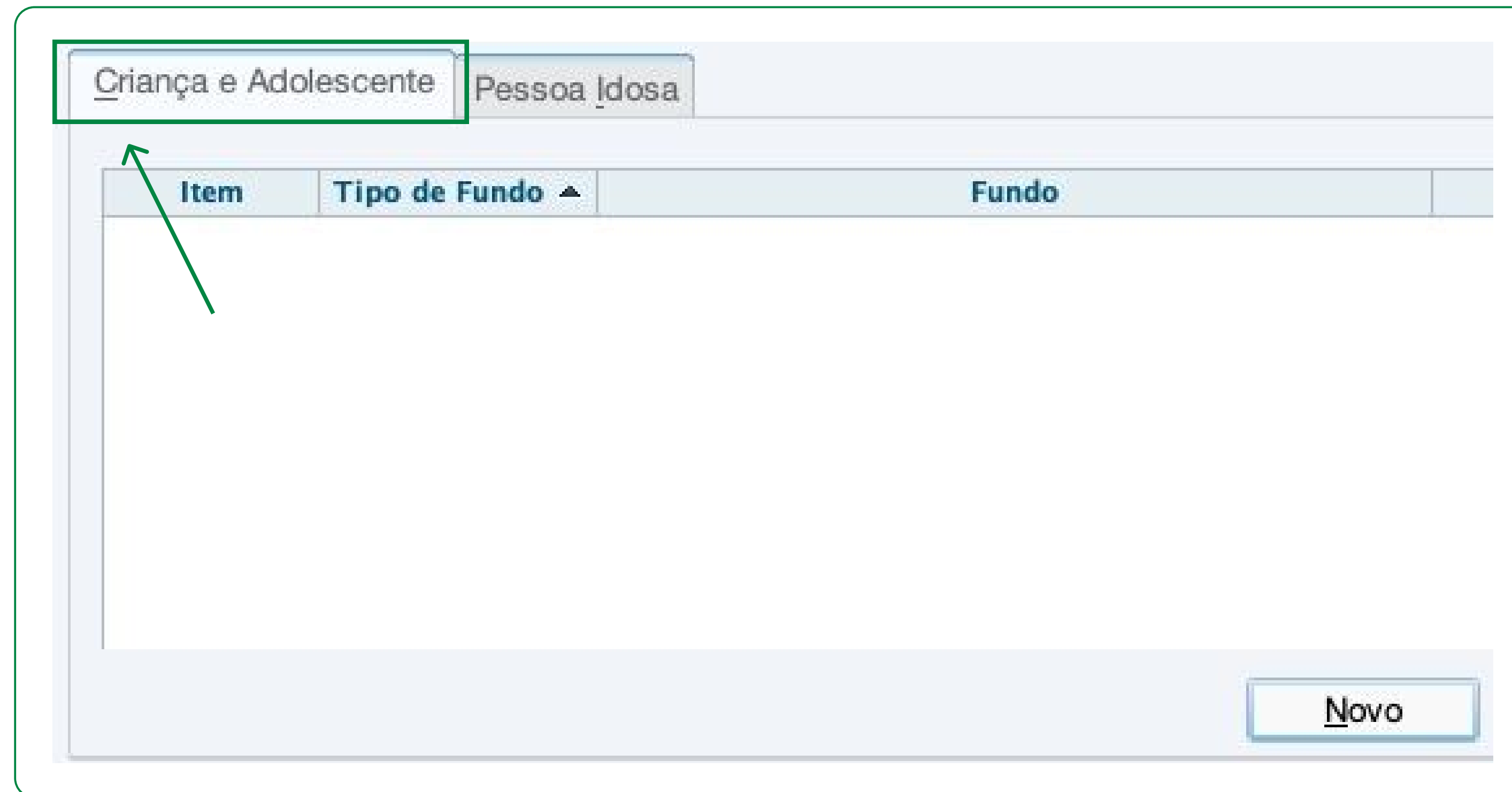

- 4** Escolha qual fundo será beneficiado: **federal, estadual ou municipal** e escolha a localidade desejada. Indique o valor que você deseja destinar.

O valor de imposto máximo disponível para destinação já é indicado pelo Programa da Receita Federal, considerando as informações que foram preenchidas em sua declaração.

**Dados da Doação - Estatuto da Criança e do Adolescente**

Tipo de Fundo

Nacional  Estadual  Municipal

Valor

0,00

Valor disponível para doação: 3.212,80

- 5 Clique na aba **Idoso**, depois em **Novo**, e repita o mesmo processo:

Escolha qual fundo será beneficiado: **federal, estadual ou municipal** e escolha a localidade desejada. Indique o valor que você deseja destinar.

**Dados da Doação aos Fundos controlados pelos Conselhos da Pessoa Idosa**

Tipo de Fundo  
 Nacional  Estadual  Municipal

Valor  
0,00

Valor disponível para doação: 3.212,80

- 6** Depois de transmitir sua declaração, acesse a opção imprimir e baixe o(s) Darf(s). Lembre-se que é gerado um Darf para cada fundo que você escolheu.

Realize o pagamento do(s) Darf(s) até a data limite para o envio da declaração. Lembre-se de salvar o(s) Darf(s) e o comprovante de pagamento.

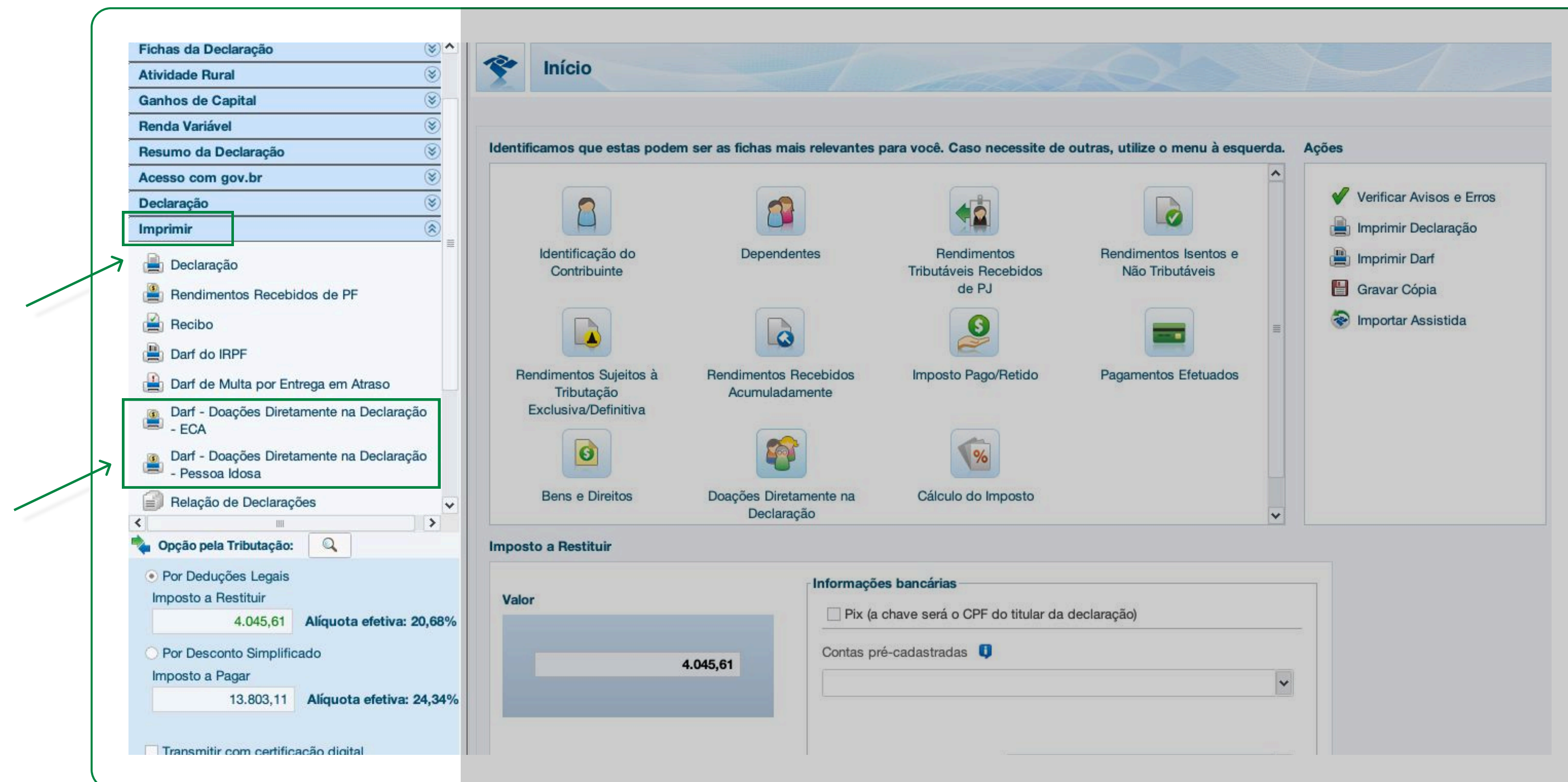

Você pode escolher para quais Fundos deseja destinar. A doação pode ser feita tanto para os Fundos da Criança e do Adolescente quanto para os Fundos do Idoso, ou apenas para um deles. A decisão é sua!

# Como ocorre a dedução do valor destinado na prática:

Entenda aqui o exemplo:

## Imposto a restituir

Caso sua declaração de ajuste indique imposto a restituir, o valor doado será somado à restituição.

### Exemplo:

Imposto a restituir: R\$ 1.000

Valor Doado: R\$ 400

**Novo valor a restituir: R\$ 1.400**

## Imposto a pagar

Caso sua declaração de ajuste indique imposto a pagar, o valor doado será descontado do saldo devedor.

### Exemplo:

Imposto a pagar: R\$ 1.000

Valor Doado: R\$ 400

**Novo valor a pagar: R\$ 600**

# Perguntas Frequentes

## Quem pode destinar parte do imposto de renda?

Pessoas físicas que declaram seu imposto de renda pelo modelo completo.

---

## Se é gratuito destinar parte do meu imposto de renda, por que preciso antecipar o pagamento da doação?

Destinar seu imposto de renda é gratuito, pois você não paga nada a mais para isso. No entanto, é necessário antecipar o pagamento da doação via Darf. O pagamento é realizado diretamente para o projeto ou Fundo se realizado ao longo do ano ou através do Darf se a destinação for realizada direto na declaração. Em ambas as hipóteses, o valor antecipado será deduzido do imposto devido. Caso sua declaração de ajuste indique imposto a restituir, o valor doado será somado à restituição. Caso sua declaração de ajuste indique imposto a pagar, o valor doado será descontado do saldo devedor.

## **A destinação para projetos interfere em outras deduções como gastos com saúde, educação, dependentes e outros?**

Não. A destinação do imposto de renda não interfere em outras deduções legais, pois o cálculo do quanto você pode destinar é um percentual do imposto devido.

Os gastos com saúde, educação, dependentes e outros interfere no quanto você vai pagar de imposto. E depois que esse cálculo é realizado, é feito o cálculo do quanto podemos destinar para projetos.

---

## **Como saber o quanto posso destinar sem comprometer meu orçamento?**

Ao destinar o imposto de renda ao longo do ano para projetos ou Fundos, é importante calcular seu potencial de doação. Uma maneira de estimar esse potencial é usar o valor do imposto de renda devido na sua última declaração. Esse cálculo é aproximado e pode variar conforme suas receitas e despesas dedutíveis.

No recibo de entrega da última declaração, localize o valor do imposto de renda devido. Calcule 9% desse valor para obter seu potencial de doação aproximado.

Ao destinar seu imposto diretamente na declaração, você pode destinar até 3% do imposto de renda devido para os Fundos da Infância e Adolescência e mais 3% para os Fundos do Idoso. Quando sua declaração estiver preenchida, o programa da Receita Federal calcula automaticamente o valor que você pode destinar, disponível no canto inferior direito em "Valor Disponível para Doação".

Se você já destinou imposto de renda ao longo do ano, informe esse valor na sua declaração no campo "Doações Efetuadas" para que seja contabilizado. Se não destinou seu potencial máximo ao longo do ano, poderá complementar sua doação usando o campo "Doação Diretamente na Declaração", onde será indicado o valor remanescente para doação.

---

## **Preciso de algum documento para destinar meu imposto de renda?**

Ao destinar o imposto de renda ao longo do ano para projetos ou Fundos você deve solicitar o recibo de doação, no qual estarão os dados necessários para informar sua doação na sua declaração do ano seguinte. Guarde o respectivo recibo.

Ao destinar direto na sua declaração, basta guardar o Darf da doação e o comprovante de pagamento.

---

## Quem pode receber minha doação?

Os valores destinados ao longo do ano precisam ser direcionados para projetos incentivados, ou seja, projetos que tiveram aprovação do poder público para receber recurso de imposto de renda. Estes projetos precisam estar em fase de captação de recursos e podem ser das seguintes leis de incentivo: cultura, audiovisual, reciclagem, esporte, pronas e pronon.

Ao longo do ano também é possível direcionar sua doação diretamente para as contas dos Fundos da Infância e da Adolescência e dos Fundos do Idoso. Alguns desses Fundos permitem o repasse para projetos cadastrados em instituições sociais específicas.

Ao destinar diretamente na declaração de ajuste, o valor pago pelo Darf é direcionado pela Receita Federal diretamente para as contas dos Fundos da Infância e da Adolescência e/ou dos Fundos do Idoso que você escolheu no momento da destinação.

---

## O que são os Fundos da Infância e da Adolescência?

Os Fundos da Infância e da Adolescência (FIA) são um mecanismo de financiamento de políticas públicas que visam garantir os direitos previstos no Estatuto da Criança e do Adolescente (ECA).

Criados em 1990, eles são administrados pelos Conselhos dos Direitos da Infância e do Adolescente e existem na esfera federal, estadual e municipal. Cada Fundo irá utilizar o valor das doações para as ações voltadas ao respectivo público. Eles também possuem um banco de projetos cadastrados que podem ser beneficiados com a destinação de imposto de renda. Os Fundos da Infância e da Adolescência, sejam federal, estadual ou municipal, contam com a fiscalização da sociedade civil. Você também pode fazer parte desse movimento.

---

## O que são os Fundos do Idoso?

Os Fundos do Idoso são um mecanismo de financiamento de políticas públicas voltadas à promoção dos direitos da pessoa idosa, conforme estabelecido no Estatuto do Idoso. Criados para apoiar projetos e ações que garantam o envelhecimento com qualidade de vida, esses fundos são administrados pelos Conselhos dos Direitos da Pessoa Idosa em âmbito federal, estadual e municipal. Os recursos arrecadados por meio de doações são destinados a iniciativas que promovem a saúde, inclusão social, proteção e bem-estar dos idosos. Os Fundos do Idoso, sejam federal, estadual ou municipal, contam com a fiscalização da sociedade civil. Você também pode fazer parte desse movimento.

---

## **Quando o valor é destinado para os fundos, é possível que a minha doação seja direcionada para uma Instituição específica?**

Sim, em alguns casos. Alguns fundos permitem que os recursos sejam direcionados para instituições sociais com projetos cadastrados. Para saber se isso é possível no seu caso, consulte a instituição que você deseja apoiar ou entre em contato diretamente com o fundo escolhido.

---

## **Existe alguma vantagem para mim ao destinar parte do meu imposto?**

Sim! A principal vantagem é que você direciona parte do imposto que já teria que pagar para causas sociais, ajudando projetos voltados para diversas áreas. Além disso, não há nenhum custo adicional para você.

---

## **Existe alguma desvantagem para mim ao destinar parte do meu imposto**

Sim! A principal desvantagem é que você precisa fazer o pagamento antecipado da destinação, para depois colocar no sistema da Receita. E caso você realize a destinação no momento da declaração de ajuste, não é possível fazer o parcelamento desta destinação.

---

***PETROBRAS***