

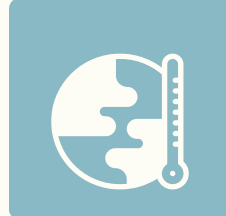

Responsabilidade e respeito

Responsabilidade Social

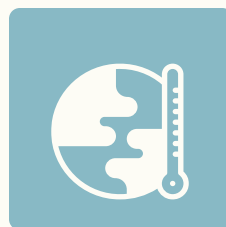

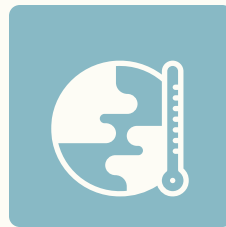

Sumário

(clique onde deseja conhecer)

01

Gente Boa

02

Colaboradores do Bem

03

Selo Semear de
Solidariedade

04

Frete Doação

05

Programa
Na Mão Certa

06

Frete Solidário

07

Recycle

08

Projetos Leis de
Incentivo

09

Movimenta

10

Planejamento

Nosso Compromisso com o Futuro

No Grupo Rodonaves, acreditamos que construir um futuro melhor é uma jornada coletiva. Estamos ao lado de nossas comunidades, promovendo ações de impacto social e ambiental que vão além do transporte de cargas – transportamos esperança, solidariedade e mudanças positivas. Este Relatório Social 2023 compartilha os passos que demos juntos para promover o bem-estar e o desenvolvimento sustentável. É mais que uma prestação de contas; é um reflexo de nossos valores e da dedicação incansável dos nossos colaboradores e parceiros para fazer a diferença.

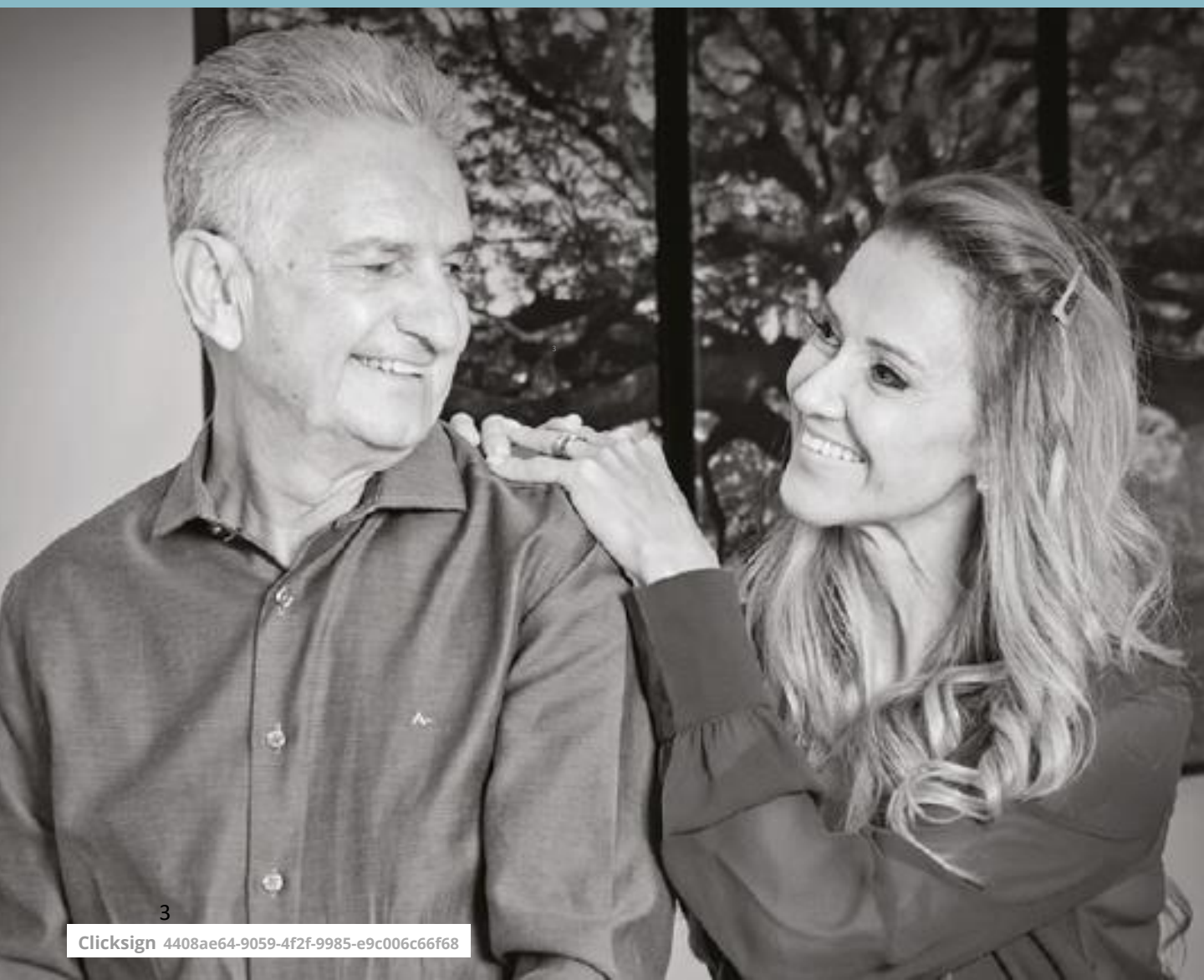

Gente Boa

A Plataforma da Solidariedade

Nossa plataforma Gente Boa é o coração digital da solidariedade na Rodonaves. Por ela que conectamos colaboradores às iniciativas que precisam de apoio, engajando nossos times e facilitando o envolvimento em causas sociais e ambientais.

Em 2023, a plataforma se tornou um ponto de encontro para aqueles que desejam multiplicar o bem, onde ações ganham forma e propósito. Ela organiza, mensura e celebra cada gesto solidário, tornando nossa jornada mais organizada e inspiradora.



Faça parte você também!



Acesse

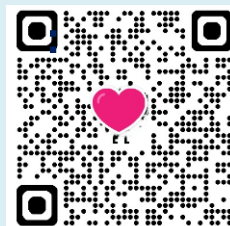

Colaboradores do Bem

Solidariedade em Ação

Há mais de dez anos, o projeto Colaboradores do Bem conecta nossos colaboradores a causas que precisam de apoio. Nossos times se dedicam voluntariamente, transformando gestos de doação em impactos reais.



Como ser um Colaborador do Bem?



Colaborador Doador: o colaborador voluntariamente destina sua contribuição ao projeto, por meio de desconto mensal em folha de pagamento. O valor doado é escolhido pelo colaborador, de acordo com suas condições.

Colaborador Voluntário: o colaborador participa ativamente das ações sociais realizadas. Cada localidade tem sua equipe voluntária de apoio, responsável por idealizar as ações que serão realizadas, por mobilizar toda a empresa e por incentivar os demais colaboradores a participarem.



Colaboradores do Bem



Em 2023, mais de 2.700 mil colaboradores diretos e indiretos participaram de 1205 iniciativas em todo o Brasil, beneficiando mais de 154 mil pessoas.



Fechamos com saldo positivo, no valor de **R\$ 230.173,11** distribuídos conforme a arrecadação de cada localidade.

Localidades	Doadores em 2023	Localidades	Doadores em 2023
Belo Horizonte	73,51%	Holding	44,44%
Brasília	73,51%	São Paulo	42,60%
Porto Alegre	73,29%	São José dos Campos	40,00%
Uberaba	68,42%	Americana	39,77%
Londrina	64,35%	São José dos Pinhais	39,66%
Itajaí	58,46%	São José do Rio Preto	34,67%
Filial Ribeirão Preto	57,97%	Guarulhos	29,06%
Matriz	56,55%	Campinas	24,00%
Locadora	55,56%	Chapecó	23,79%
Assis	48,84%	Uberlândia	17,93%
Agro	46,79%	Cascavel	9,80%
Corretora de Seguros	45,45%	Maringá	9,09%

Selo Semear de Solidariedade



Reconhecimento do Compromisso

O Selo Semear de Solidariedade é mais do que um símbolo de reconhecimento, é um tributo ao trabalho dedicado e ao espírito de solidariedade das unidades do Grupo Rodonaves. Em 2023, destacamos as unidades que se empenharam em promover ações do bem em suas comunidades, reafirmando nosso compromisso coletivo em espalhar a semente da solidariedade por onde passamos.

Destaques

Vila Jaguará - 607

Curitiba - 108

Vacaria - 751

Campinas - 095

Caraguatatuba - 614

"Um dos maiores destaques do ano foi a mobilização da unidade de Caraguatatuba, que, com grande comprometimento e solidariedade, liderou ações para apoiar a comunidade do litoral norte durante as enchentes. Essa dedicação exemplifica o verdadeiro espírito do Selo Semear, fortalecendo nosso impacto onde ele é mais necessário."

47

Unidades receberam o Selo em 2023.

Unidades	Selo Semear
Adamantina	Ouro 1 estrela
Americana	Ouro 7 estrelas
Apucarana	Selo Semear
Assis	Bronze
Batatais	Prata
Belo Horizonte	Ouro 7 estrelas
Brasília	Prata
Cachoeirinha	Bronze
Campinas	Ouro 1 estrela
Cascavel	Selo Semear
Caxias do Sul	Ouro 8 estrelas
Chapecó	Prata
Cianorte	Bronze
Corretora de Seguros	Selo Semear
Curitiba	Ouro 4 estrelas
Express Campinas	Selo Semear
Formiga	Selo Semear
Goiânia	Ouro 6 estrelas
Guaratinguetá	Selo Semear
Igrejinha	Selo Semear
Itajaí	Selo Semear
Ituiutaba	Selo Semear
Itumbiara	Selo Semear
Iveco	Selo Semear

Unidades	Selo Semear
Jaú	Ouro 4 estrelas
Limeira	Selo Semear
Londrina	Ouro 3 estrelas
Mafra	Bronze
Maringá	Ouro 6 estrelas
Mogi Mirim	Selo Semear
Nova Prata	Selo Semear
Ourinhos	Ouro 2 estrelas
Piraju	Selo Semear
Porto Alegre	Ouro 1 estrela
Ribeirão Preto	Prata
RTE Agro	Bronze
RTE Holding	Selo Semear
Santa Maria	Selo Semear
São José do Rio Preto	Selo Semear
São José dos Campos	Ouro 1 estrela
São José dos Pinhais	Ouro 1 estrela
Uberaba	Selo Semear
Uberlândia	Ouro 7 estrelas
Umuarama	Ouro 8 estrelas
Vacaria	Selo Semear
Vila Guilherme	Prata
Vila Jaguara	Ouro 8 estrelas

Frete Doação

Quando uma instituição ou família precisa de ajuda, o Frete Doação é nossa maneira de contribuir, transportando o essencial para aqueles que mais precisam. Cada frete doado é uma ponte para ajudar uma comunidade a se reerguer e prosperar.



16 fretes realizados

Transportando cestas básicas, cadeiras de rodas, móveis, utensílios de cozinha, roupas, brinquedos, águas, chocolates e tecidos.

Programa Na Mão Certa

Desde que aderimos ao Programa Na Mão Certa em 2021, o Grupo Rodonaves tornou-se uma voz ativa na luta contra a exploração sexual infantil nas rodovias brasileiras.

Impacto Geral

- Treinamentos para multiplicadores, ponto focal e Comunicação Interna.
- Publicações externas alcançando mais 3 mil visualizações
- Café com Motorista
- Quiz Gente Boa
- Informativo Especial
- Adesivagem da frota – Disque 100



CHILDHOOD
PELA PROTEÇÃO DA INFÂNCIA
FUNDADO POR S. M. PAIXÃO SILVA DA GUEIRA

RODONAVES

PROGRAMA
NA MÃO
CERTA



MULHERES que INSPIRAM



No dia 5 de novembro, a RTE Rodonaves celebra seu aniversário de uma maneira especial: com o Frete Solidário. Em 2023, destinamos uma parte do lucro dos fretes para apoiar instituições sociais, celebrando o legado de uma empresa que acredita na força do cuidado com a comunidade.

Resultado Frete Solidário 2023

Frete Solidário 2023
Total de projetos inscritos: 19
Total de projetos classificados: 16
Total de projetos finalistas: 3
Total de projetos beneficiados: 2



Instituição: Fundação Adolpho Bósio de Educação no Transporte – FABET
Projeto “Sustenta Brasil – Formação de Mulheres Motoristas para o Transporte
Distribuição de Cargas”



R\$ 199.984,00

Investimento



Instituição: Movimento Renovador Paulo VI
Projeto Mão na Massa
Clicksign 4408ae64-9059-4f2f-9985-e9c006c66f68

Recicle: Promovendo a Sustentabilidade no Grupo Rodonaves

Campanha permanente do Grupo Rodonaves voltada para a conscientização ambiental de colaboradores e familiares.

Baseada nos 5Rs (Repensar, Recusar, Reduzir, Reutilizar e Reciclar), uma iniciativa que incentiva a coleta seletiva, o desenvolvimento sustentável e a preservação do meio ambiente.

A receita gerada pela venda de materiais recicláveis é reinvestida nas localidades, beneficiando os colaboradores.



Entradas: R\$ 101.032,97

Saídas: R\$ 37.851,00



79.890 kg a menos de resíduos no Meio Ambiente



Projetos Leis de Incentivo

As leis de incentivo são uma das principais ferramentas de fomento à cultura e ao esporte no Brasil. Por meio delas, é possível viabilizar projetos que promovam o desenvolvimento social e cultural. O Grupo Rodonaves, comprometido com essa missão, utiliza os incentivos fiscais para apoiar iniciativas que ampliem o acesso à cultura e ao esporte.



ICMS	
Projetos	Aportes
Bola Na Água - Ano Vermelho	R\$ 239.419,94
Centro de Convivência Lacultesp 11ª Edição	R\$ 189.757,28
Entre Versos	R\$ 249.947,28
Projeto Circuito Reciclown Circüs	R\$ 154.232,95
Projeto Trovamos 4ª Edição	R\$ 254.366,15
	R\$ 1.087.723,60

IR	
Projetos	Aportes
Era uma vez Brasil 2024	R\$ 100.000,00
Judô - Um golpe de Solidariedade	R\$ 58.608,66
Mostra Literária: Escrita, Cinema e Gastronomia	R\$ 96.492,83
	R\$ 255.101,49

Lei Goyases	
Projeto	Aporte
22ª Goiânia Mostras Curtas	R\$ 382.823,28

Total de aportes

R\$ 1.725.648,37

movimenta

2023

57 inscrições

17 alunos formados

48 educadores voluntários

6 contratações (aprendizes e efetivos)



Planejamento Responsabilidade Social

Trabalho Social Interno

Garantir acesso a programas sociais interno, com foco em bem-estar, saúde mental e suporte emergencial.

Estruturar programas de orientação financeira.

Beneficiados pelos Programas

Expandir a cobertura dos projetos sociais, priorizando localidades estratégicas.

Mobilização de Doadores

Engajamento de 50% dos colaboradores como doadores recorrentes até 2026.

Ampliação dos valores arrecadados para projetos sociais, gerando maior alcance e impacto.

Mulheres na Empresa

Incrementar a presença feminina na liderança e nas operações, promovendo diversidade e equidade.

Impacto Geral

Consolidar a Responsabilidade Social como pilar estratégico alinhado às metas ESG.

Promover equilíbrio de gênero, inclusão social e desenvolvimento comunitário, fortalecendo a confiança corporativa e gerando valor compartilhado.

Metas e Indicadores

2026



Inclusão

Aprendiz – 100%

Pessoas com deficiência – 100%



Equidade de Gênero

Lideranças – 23%

Operação – 4,5%

Mulheres Motoristas – 4,0%



Investimento Social Privado

Realizaremos a leitura dos dados por dois anos, e depois definiremos uma meta alinhada às nossas estratégias.



Impacto na Comunidade

Horas de voluntariado – 23.000

Pessoas beneficiadas – 255.000

Responsáveis pelas Informações



Diretoria de Gente & Gentão

Responsabilidade Social Empresarial

Oswaldo Brison Maia

Diretor de Gente & Gestão do Grupo Rodonaves

Janaina Vitaliano Faria Reis

Coordenadora de Responsabilidade Social do Grupo Rodonaves

Camila Zilio Fantucci

Gerente Corporativa de DHO do Grupo Rodonaves



A Relatório Social 2023 (1) (1).pdf

Documento número #4408ae64-9059-4f2f-9985-e9c006c66f68

Hash do documento original (SHA256): dcc8f4b18e27d53eaab37116de31090db424ba5d4ad5336f43bb9bba903759f1

Assinaturas

✓ Camila Zilio Fantucci

CPF: 214.835.208-38

Assinou como testemunha em 15 jan 2025 às 17:32:21



Camila Zilio Fantucci

✓ Oswaldo Brison Maia

CPF: 098.648.028-28

Assinou para aprovar em 02 jan 2025 às 15:15:26



Oswaldo Brison Maia

✓ Janaina Faria

CPF: 221.256.338-84

Assinou para aprovar em 06 jan 2025 às 11:50:06



Janaina Faria

Log

- 02 jan 2025, 14:35:33 Operador com email ferreira.patricia@rte.com.br na Conta 507a858d-6320-41d4-8499-53ef641fb74c criou este documento número 4408ae64-9059-4f2f-9985-e9c006c66f68. Data limite para assinatura do documento: 01 de fevereiro de 2025 (11:30). Finalização automática após a última assinatura: habilitada. Idioma: Português brasileiro.
- 02 jan 2025, 14:36:45 Operador com email ferreira.patricia@rte.com.br na Conta 507a858d-6320-41d4-8499-53ef641fb74c adicionou à Lista de Assinatura: oswaldo.maia@rte.com.br para assinar para aprovar, via E-mail.
- Pontos de autenticação: Token via E-mail; Nome Completo; CPF; endereço de IP; Assinatura manuscrita. Dados informados pelo Operador para validação do signatário: nome completo Oswaldo Brison Maia.
- 02 jan 2025, 14:36:45 Operador com email ferreira.patricia@rte.com.br na Conta 507a858d-6320-41d4-8499-53ef641fb74c adicionou à Lista de Assinatura: camila.fantucci@rte.com.br para assinar como testemunha, via E-mail.
- Pontos de autenticação: Token via E-mail; Nome Completo; CPF; endereço de IP; Assinatura manuscrita. Dados informados pelo Operador para validação do signatário: nome completo Camila Zilio Fantucci.

- 02 jan 2025, 14:36:45 Operador com email ferreira.patricia@rte.com.br na Conta 507a858d-6320-41d4-8499-53ef641fb74c adicionou à Lista de Assinatura: Janaina.faria@rte.com.br para assinar para aprovar, via E-mail.
- Pontos de autenticação: Token via E-mail; Nome Completo; CPF; endereço de IP; Assinatura manuscrita. Dados informados pelo Operador para validação do signatário: nome completo Janaina Faria.
- 02 jan 2025, 15:15:26 Oswaldo Brison Maia assinou para aprovar. Pontos de autenticação: Token via E-mail oswaldo.maia@rte.com.br. CPF informado: 098.648.028-28. Assinatura manuscrita com hash SHA256 prefixo 8023f7(...), vide anexo handwritten_02 jan 2025, 15-15-21.png. IP: 170.81.129.77. Componente de assinatura versão 1.1086.1 disponibilizado em <https://app.clicksign.com>.
- 06 jan 2025, 11:50:06 Janaina Faria assinou para aprovar. Pontos de autenticação: Token via E-mail Janaina.faria@rte.com.br. CPF informado: 221.256.338-84. Assinatura manuscrita com hash SHA256 prefixo a386c8(...), vide anexo handwritten_06 jan 2025, 11-49-35.png. IP: 200.210.75.62. Localização compartilhada pelo dispositivo eletrônico: latitude -21.2017562 e longitude -47.7545191. URL para abrir a localização no mapa: <https://app.clicksign.com/location>. Componente de assinatura versão 1.1086.1 disponibilizado em <https://app.clicksign.com>.
- 15 jan 2025, 17:32:21 Camila Zilio Fantucci assinou como testemunha. Pontos de autenticação: Token via E-mail camila.fantucci@rte.com.br. CPF informado: 214.835.208-38. Assinatura manuscrita com hash SHA256 prefixo 622eb3(...), vide anexo handwritten_15 jan 2025, 17-31-31.png. IP: 200.210.75.62. Componente de assinatura versão 1.1096.0 disponibilizado em <https://app.clicksign.com>.
- 15 jan 2025, 17:32:23 Processo de assinatura finalizado automaticamente. Motivo: finalização automática após a última assinatura habilitada. Processo de assinatura concluído para o documento número 4408ae64-9059-4f2f-9985-e9c006c66f68.



Documento assinado com validade jurídica.

Para conferir a validade, acesse <https://www.clicksign.com/validador> e utilize a senha gerada pelos signatários ou envie este arquivo em PDF.

As assinaturas digitais e eletrônicas têm validade jurídica prevista na Medida Provisória nº. 2200-2 / 2001

Este Log é exclusivo e deve ser considerado parte do documento nº 4408ae64-9059-4f2f-9985-e9c006c66f68, com os efeitos prescritos nos Termos de Uso da Clicksign, disponível em www.clicksign.com.

Anexos

Camila Zilio Fantucci

Assinou o documento enquanto testemunha em 15 jan 2025 às 17:32:21

ASSINATURA MANUSCRITA

Assinatura manuscrita com hash SHA256 prefixo 622eb3(...)



Camila Zilio Fantucci
handwritten_15 jan 2025, 17-31-31.png

Oswaldo Brison Maia

Assinou o documento para aprovar em 02 jan 2025 às 15:15:26

ASSINATURA MANUSCRITA

Assinatura manuscrita com hash SHA256 prefixo 8023f7(...)



REPRODUÇÃO PROIBIDA
02/01/2025 15:15:21

Oswaldo Brison Maia
handwritten_02 jan 2025, 15-15-21.png

Janaina Faria

Assinou o documento para aprovar em 06 jan 2025 às 11:50:06

ASSINATURA MANUSCRITA

Assinatura manuscrita com hash SHA256 prefixo a386c8(...)

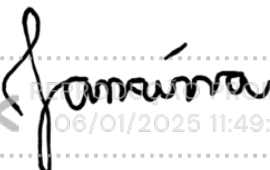

REPRODUÇÃO PROIBIDA
06/01/2025 11:49:35

Janaina Faria
handwritten_06 jan 2025, 11-49-35.png